Naturliche ABBILDUNGEN der merkwürdigsten INSECTEN nach ihren Geschlechtern.

fortgesetzt von

I. F. W. HERBST.

gezeichnet von

D. F. SOTZMANN.

Berlin bey G. A. Lange.
1784.

QL 45
B67
1880
[Ed.1a, plates]
SCNHRB

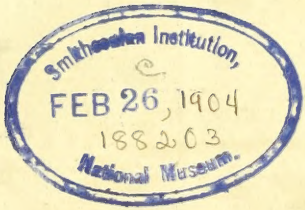

Scarabaeus Hercules, Lin.

Das grosse fliegende Einhorn.

D. Sotzmann del.

Gr. fil.

Scarabæus Goliathus, Goetze.

Der indianische Prinz.

Scarabaeus Longimanus, Lin.
Der Langarm.

Cervus Tesserarius, Voet.

Der Livrée Hirsch.

A.

Fig. 1.

Fig. 2.

B.

C.

D.

Lit. A. Dermeſtes Lardarius, Lin.
Das Speckkäferchen.

Lit. B. Dermeſtes Pellio, Lin.
Eine Motte oder Wurm des Kirſchners, oder Mottenkäferchens.

Lit. C. Dermeſtes Capucinus, Lin.
Der Capuciner

Lit. D. Dermeſtes Typographus, Lin.
Der Buchdrucker.

A.

Fig. 1.

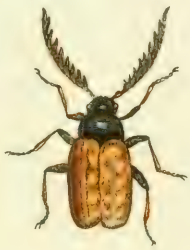

Fig. 2.

B.

Fig. 1.

Fig. 2.

C.

Lit. A. Ptinus Pectinicornis, Lin.
Der Federkamm.

Lit. B. Ptinus Pertinax, Lin.
Der Holtzbohrer.

Lit. C. Ptinus Imperialis, Lin.
Der Adler.

A.

Fig. 2.

Fig. 1

B.

Fig. 2.

Fig. 1.

C.

Lit. A. Hister Unicolor, Linn.
Der Europäer

Lit. B. Hister Pygmaeus, Lin.
Der Zwerg.

Lit. C. Hister Bimaculatus, Lin.
Der Zweyfleck.

Fig. 1.

Fig. 2.

Gyrinus Natator. Lin.
Der Schwimmer. Drehkäfer.

A.

Fig. 1.

Fig. 2.

Fig. 2.

Fig. 1. B.

Lit. A. Byrrhus Scrophularia, Linn.
Der Braunwurznager.
Lit. B. Byrrhus Pillula, Lin.
Die Pillenkugel.

A.

Fig. 1.

B.

Fig. 4

C

D

E

Lit. A. Silpha Germanica, Lin.
Der Trauergräber.
Lit. B Silpha Vespillo, Lin.
Der Bisamkäfer.
Lit. C. Silpha Atrata, Lin.
Der Seidentrauer.
Lit. D. Silpha Polida, Sulz.
Der Glänzer.
Lit. E. Silpha Oblonga, Lin.
Der Schmahlhans.

D. Sotzm. del. Sc.

Fig. 1. A. Fig. 2.

B

Fig. 1. Fig. 2.

C

Lit. A. Cassida Viridis, Lin.
Der Grünschild.

Lit. B. Cassida Grossa, Sulz.
Der Americanische Schwarzpunct Tieger.

Lit. C. Cassida Lateralis, Lin.
Der Seitenfleck.

D. Sotzm. del. sc.

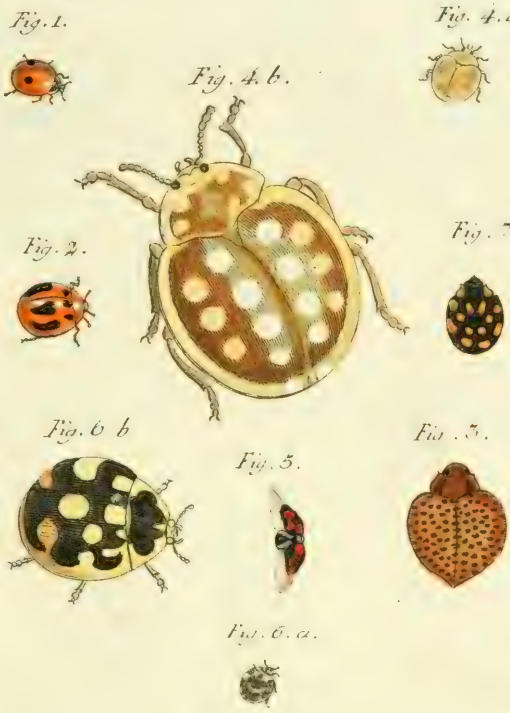

Fig. 1. Coccinella 2-punctata, Lin.
Der Zweypunkt.
Fig. 2. Coccinella Hieroglyphica, Lin.
Der Hieroglyph.
Fig. 3. Coccinella Centumpunctata, Herbst.
Der Hundertpunkt.
Fig. 4. a. b. Coccinella 16-guttata, Lin.
Der Sechszehntropf.
Fig 5. Coccinella 8-guttata, Sulz.
Der Achtflek.
Fig. 6. a. b. Coccinella, Fimbriata, Sulz.
Das Eingefaßte.
Fig. 7. Coccinella Russica, Herbst.
Der Russe.

D. S. del.

Fig. 1.

Fig 2.

Fig. 3.

Fig. 4. b.

Fig. 4 a.

Fig. 6.

c —— d

Fig. 5.

Fig. 7.

Fig. 1. Cryſomela Gigantea, Lin.
Das Riesenhähnchen.
Fig. 2. Cryſomela Gibboſa, Lin.
Das Buckelhähnchen.
Fig. 3. Cryſomela Coccinea, Lin.
Der Rothrücken.
Fig. 4. a. b. Cryſomela Nemorum, Lin.
Das Waldhähnchen.
Fig. 5. Cryſomela Peregrinus, Herbſt.
Der Fremdling.
Fig. 6. Cryſomela Phellandrii, Lin.
Der Schirlingfreſſer.
Fig. 7. Cryſomela Sulphurea, Lin.
Das Schwefelhähnchen.

D. Soltyn. del.

Fig. 1. b.

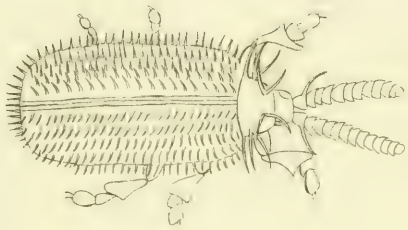

Fig. 1. a.

Fig. 2.

c.

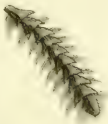

Fig. 3.

Fig. 3. Dermeſtes Capucinus. Lin. *Der Capuciner.*

Fig. 1 a b. Hiſpa Atra. Lin.
Der Schwärzling.
Fig. 2. Hiſpa Muticа, Lin.
Das Fadenhorn.

Fig. 1. b.

Fig. 1. a.

Fig. 1. c.

Fig. 1. d.

Fig. 2.

Fig. 3.

Fig. 1. a. b. Bruchus Piſor, Lin.
Der Erbſenfreſſer.

Fig. 2. Bruchus Scabroſus, Herb.
Der Rauhe.

Fig. 3. Bruchus Bactris, Lin.
Der Kernbeiſſer.

2.

3.

4.

5.

6.

7.

Fig. 1. Curculio Palmarum, Lin. *Der Palmbohrer.*
„ *2.* „ Paraplecticus, Lin. „ *Lähmende.*
„ *3.* „ Anchoraco, Lin. „ *Langbrustkäfer.*
„ *4.* „ Varicosus, Pall.
„ *5.* „ Imperialis, Drury. „ *Brilliantkäfer.*
„ *6.* „ Tribuloides, Pall.
„ *7.* „ Sprengleri, Lin. „ *Sprenglerskäfer.*

Fig. 1.	Attelabus	Coryli.	Lin	*Der Rollendreher.*
„ 2.	„	Curculionoides.	„	„ *Zwergbastard.*
„ 3. a. b.	„	Formicarius,	„	„ *Jäger.*
„ 4.	„	Apiarius,	„	„ *Bienenfresser.*
„ 5.	„	Mollis,	„	„ *Sammetrock.*
„ 6.	„	Buprestoides,	„	„ *Dickhals.*

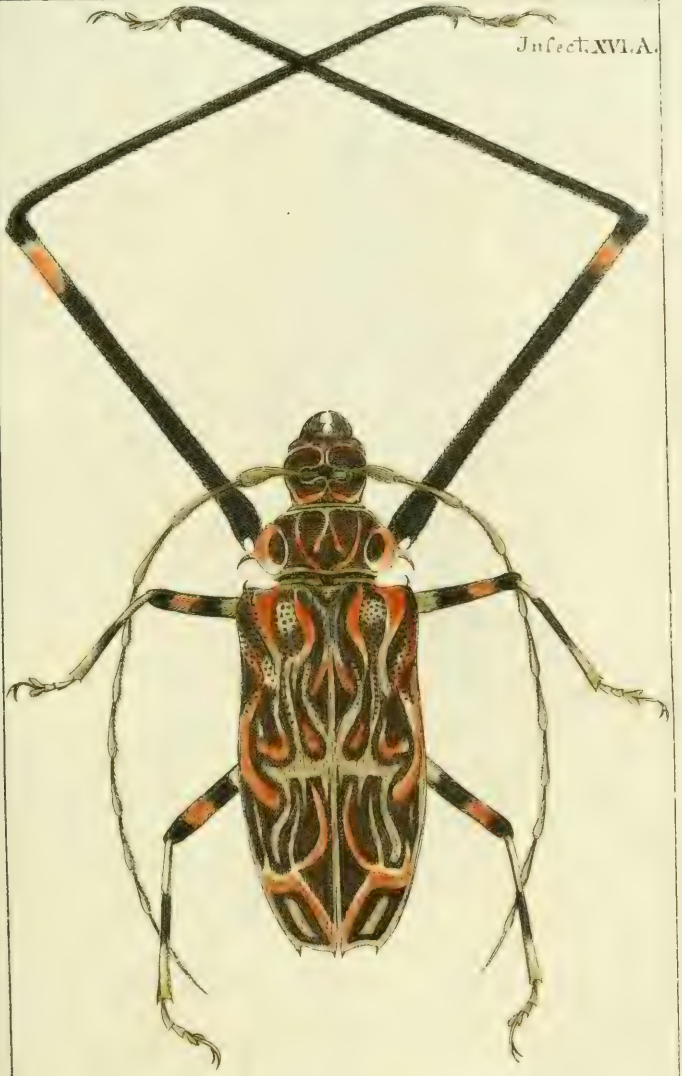

Cerambix Longimanus, Lin.

Der Langhand.

D. Sepp. del. et Nat. ex Nieder-Hall.

Cerambix Cervicornis, Lin.

Der Hirschbock.

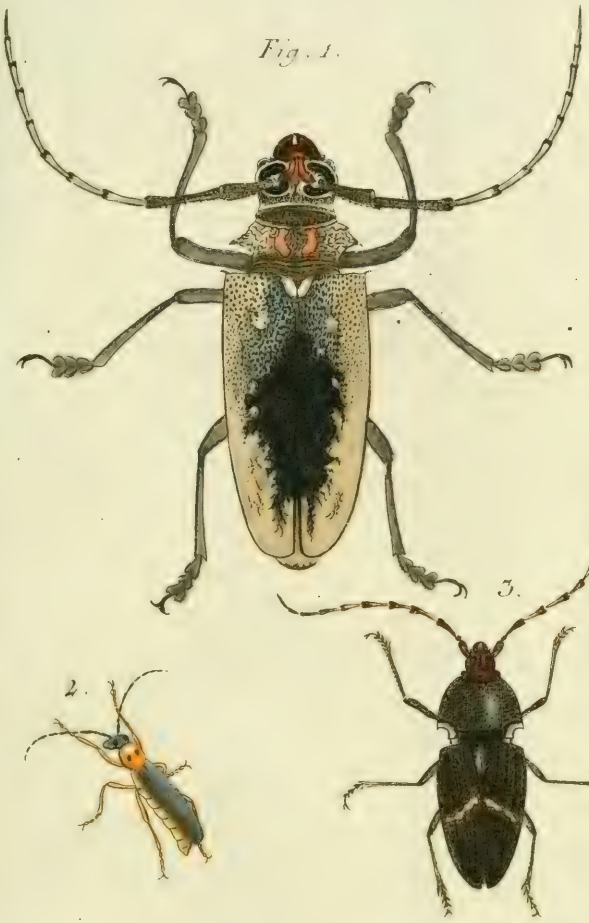

Fig. 1. Cerambix. Rubus , Lin. *Das Rachelhorn.*
„ *2.* „ Oculatus. „ „ *Schildauge.*
„ *3.* „ Stigma. „ *Die Marcke.*

D. Sotzm. del. et Sc. ad Nat. in Mus. Hoffe.

Fig 1. Leptura Aquatica, Lin. *Der Wasserschwimmer.*
2. „ Melanura, „ „ *Schwarzarsch.*
3. „ Attenuata, „ „ *Schmahlhanns.*
4. „ Mystica, „ „ *Scheck.*
5. „ Arcuata, „ „ *Bogenstrich.*

Fig. 1. a. b. Necydalis Major, Lin. *Der Riesenbastard.*
„ *2.* „ Minor. „ „ *Zwergbastard.*
„ *3.* „ Rufa. „ „ *Röthling.*
„ *4.* „ Coerulea. „ „ *Bläuling.*

D. Sellem del.

Fig. 1.

3.

4.

2.

Fig. 1. Lampyris Noctiluca, Lin. *Der J.ᵗ Johanniswurm.*
2. „ Italica, „ *Die römische Lampe.*
„ 3. „ Sanguinea, „ *Die Abendröthe.*
„ 4. „ Coccinea, „ „ *Morgenröthe.*

3.

2.

Fig. 1.

4.

5.

Fig 1. Cantharis Fusca, Linn. *Der Räuber.*

„ 2. „ Obscura, „ „ *Rostrand.*

„ 3. „ Ruficollis, „ „ *Rothhals.*

„ 4. „ Aenea, „ „ *Kupferfliegenkäfer.*

„ 5. „ Testacea, „ *Braunschild.*

Fig 1. Elater Porcatus, Lin. *Der Ackerflügel.*
2. „ Cruciatus, „ „ *Creutzträger.*
3 „ Castaneus, „ „ *Braunrock.*
4. „ Balteatus, „ „ *Gürtelspringer.*
5. „ Pectinicornis, „ „ *Kopfkamm.*

Fig. 1. Cicindela Campestris, Lin. *Der Curier.*

„ 2. „ Hybrida. „ *Läufer.*

„ 3. „ Capensis. „ *africanische Bothe.*

„ 4. „ Silvatica. „ *Waldjäger.*

„ 5. „ Riparia. „ *Ufersteiger.*

Fig 1. Buprestis Chrysis, Pall.
Fig. 2. Buprestis 8 guttata, Lin. *Das Fleckenschild.*
„ 3. „ „ Ignita, Lin. *Die Feuergluth.*
Fig. 4. Buprestis Cariosa, Pall.
„ 5. „ „ Juncea „

Fig. 1.

Fig. 1. Dytiscus Piceus, Lin. *Der grosse Schwimmer.*
„ 2. „ Semistriatus, Lin. *Der Halbstrich.*
„ 3. „ Cinereus, „ *Gelbfleck.*
„ 4. „ Sulcatus, „ *Das Rippenschild.*

Fig. 1. Carabus, Amboinensis. Voet.
2. „ Maxillosus, Fabr.
3. „ Nitens, Lin. *Der Entglänzer.*
4. „ Sycophanta, Lin. *Der Puppenräuber.*

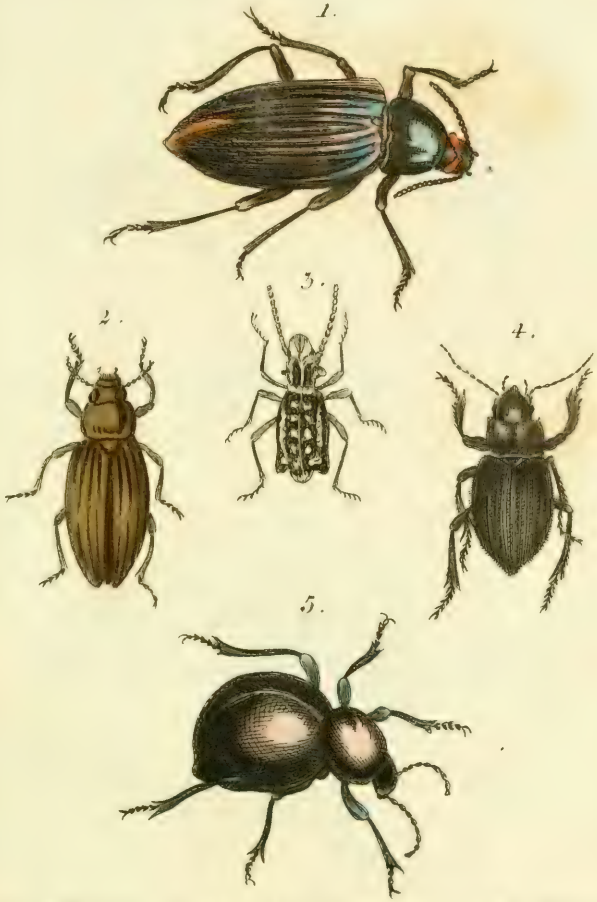

Fig. 1. Tenebrio Gigas, Lin. *Der surinamische Riese.*
„ 2. „ Gibbosa, Pall.
„ 3. „ Notoceros.
„ 4. „ Muricatus.
„ 5. „ Gages, Lin. *Der Spanische Riese.*

Fig. 1. Meloe Proscarabaeus, Lin. *Der Zwillerkäfer*
2. " Vesicatorius, " *Die spanische Fliege.*
3. " Phalerata, Pall.
4. " Erythrocyana, Pall.
5. " Schaeferi, Lin. *Der Kronenkäfer.*

1. 2.

Fig. 1. Mordella Perlata, Sulz. *Der Perlenpunct.*
„ 2. „ Bicolor, „ „ *Zweyfarbige.*

1. 2.

3.

Fig. 1. Staphylinus Hirtus, Linn. *Der Bärenräuber.*
„ 2. „ Erythropterus, „ „ *Rothflügel.*
„ 3. „ Politus, „ „ *Polirer.*

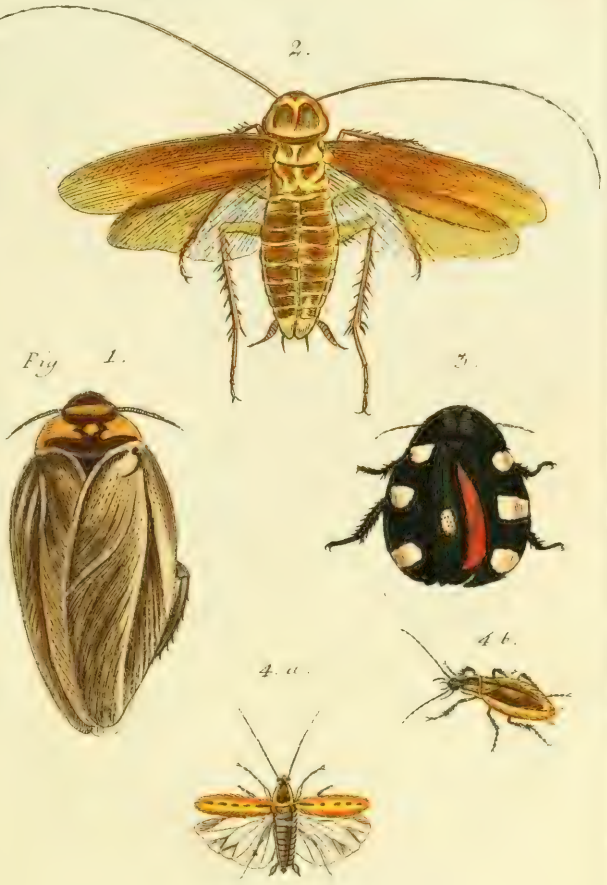

Fig 1. Blatta, Surinamensis, Lin. *der Surinamer.*
„ *2.* Orientalis, . . *Ostindianer.*
„ *3.* Petiverana, Sulz. *Petivers Schabe.*
„ *4. a. b.* Lapponica, Lin. *der Lappländer.*

Fig. 1. Mantis Oratoria Linn. *das Betpfäfchen.*
2. „ Strumaria. „ *der Kropfträger.*

Gryllus Naſutus, Lin.

Die Langnaſe.

Gryllus Subulatus, Lin.

Der Kahlflügel

Fig. 1. Gryllus Talpa, Lin. *Die Maulwurfsgrille.*
2. a. b. „ Domesticus, „ *Hausgrille.*
3. „ Campestris, „ *Feldgrille.*

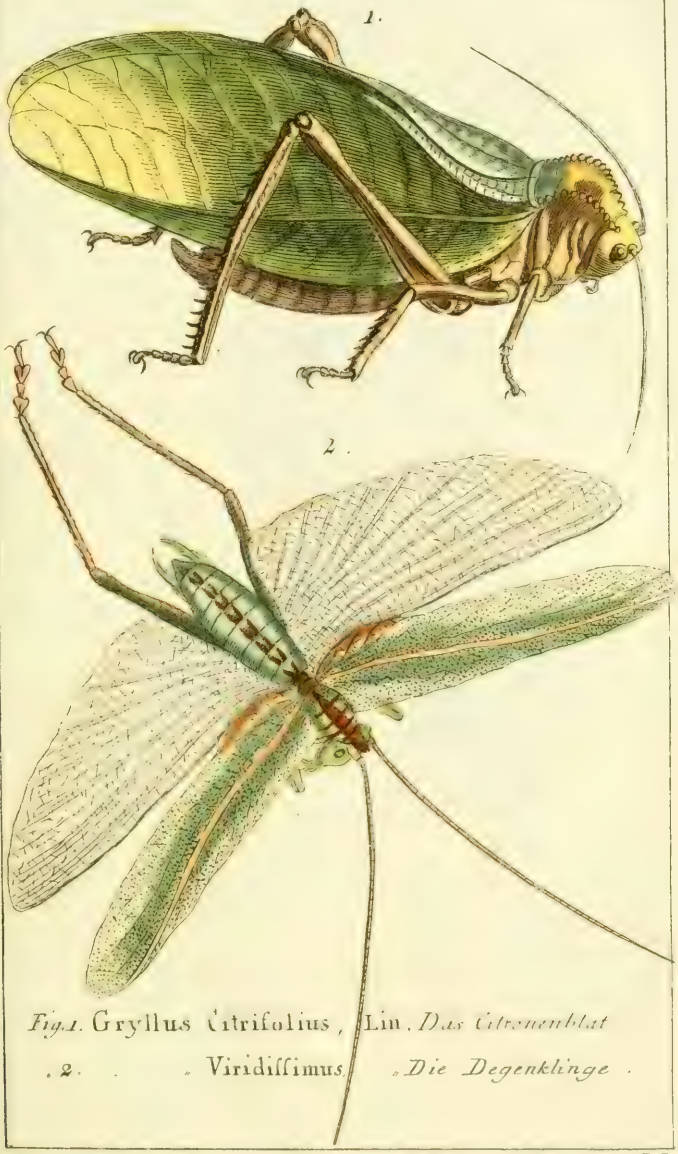

Fig. 1. Gryllus Citrifolius, Lin. *Das Citronenblat*

„ 2. „ Viridissimus. *„ Die Degenklinge.*

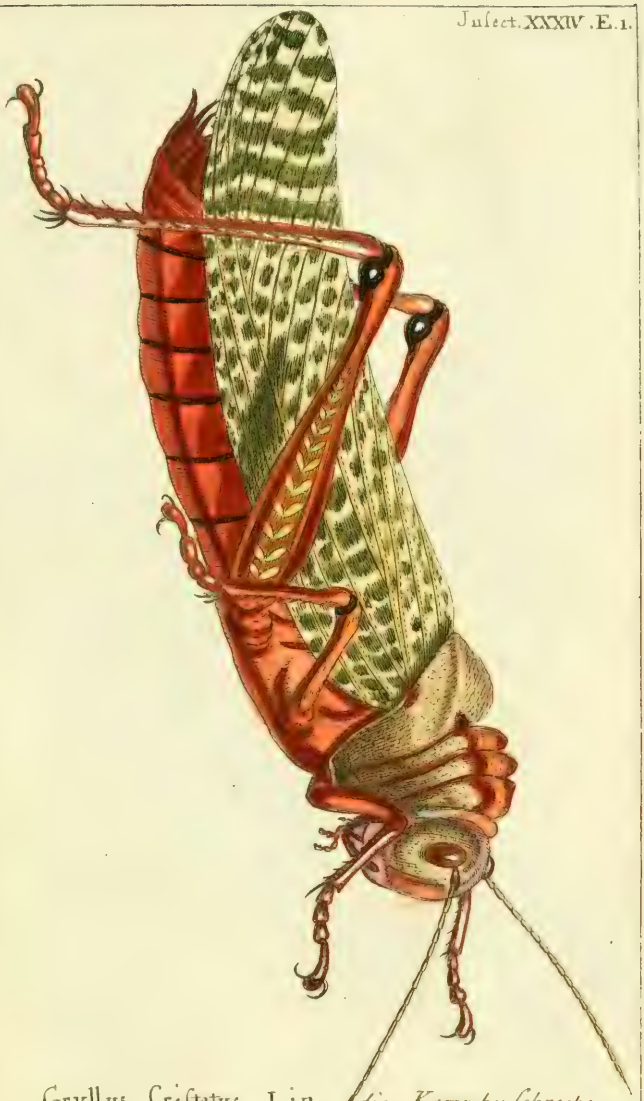

Gryllus Cristatus, Lin. / die Kammheuschrecke

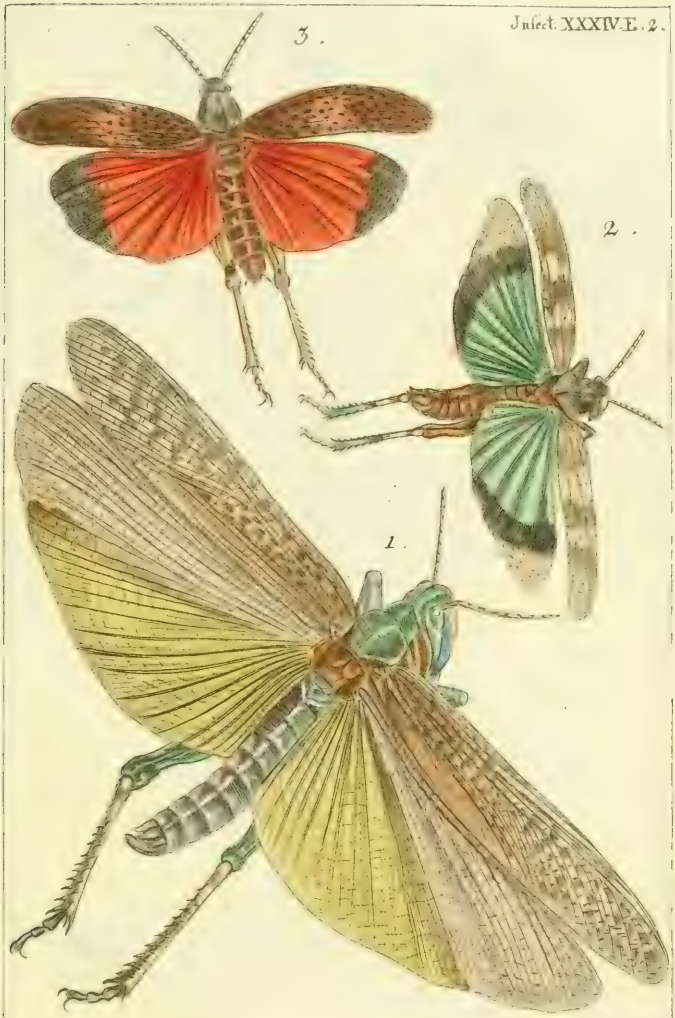

Fig. 1. Gryllus Migratorius, Lin. *Der Wanderer.*

„ 2. „ Cœrulescens. „ *Das Schwarzband.*

„ 3. „ Stridulus, „ *Der Knirscher.*

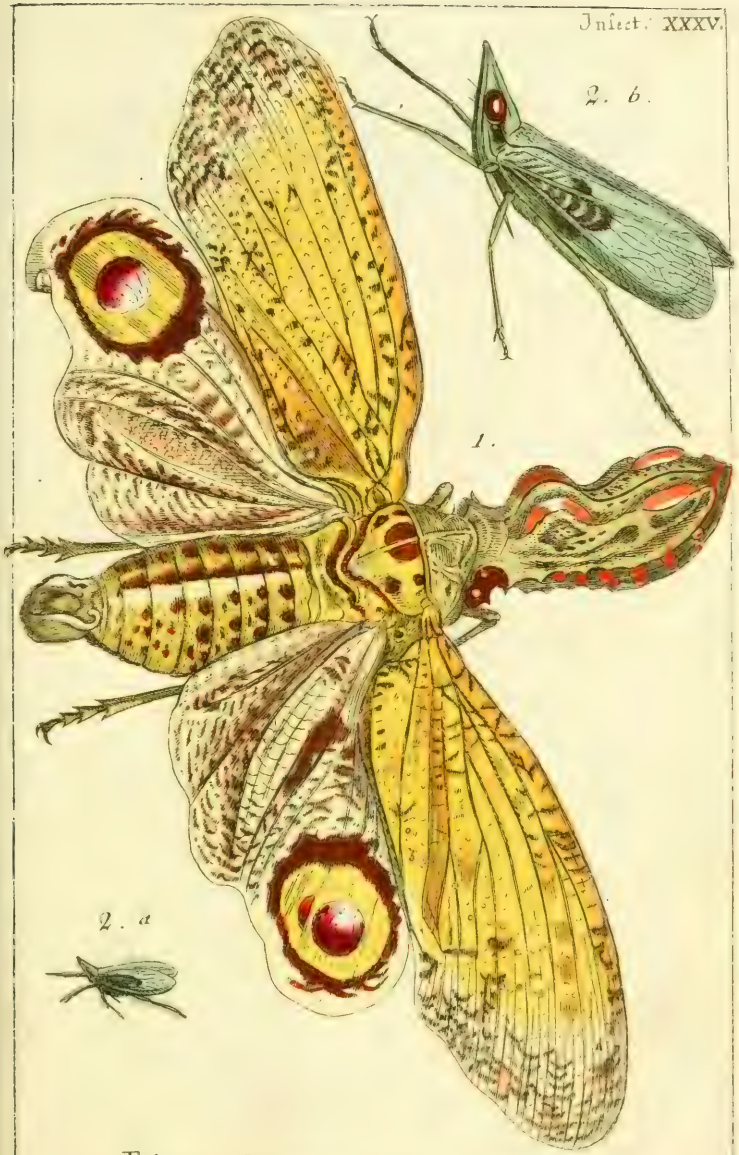

Fig. 1. Fulgora Laternaria, Lin. *Die Leuchte.*
„ 2 a b. „ Europaea, „ „ *Kegelstirn.*

3.

2.

1.

5.

4.

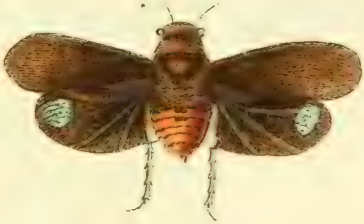

Fig. 1. Cicada Foliata, Lin. *das Blattschild.*

. 2. . Spinosa, Sulz. . *Thurmchen*

. 3. . Hæmatodes, Lin. *der Blutring.*

. 4. . Perspicillata, . *Fensterfleck*

. 5. . Cruentata, . *Blutro*

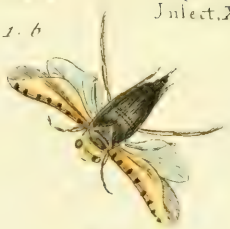

Fig 1. a. b. Notonecta Glauca, Lin, *der Rückenschwimmer.*
2 a. b „ Striata, „ *die Querwelle.*

Fig. 1. Nepa Linearis, Lin. *der Nadelscorpion*
2. a. b. „ Cimicoides, „ „ *Wanzenscorpion*

Fig. 1 Cimex Nobilis. Linn. *Die Javanerwanze.*
2. „ Nigripes. „ *Der Schwarzfuss.*
3. „ Latipes. *Der Breitfuss.*
4. „ Pharaonis. *Die Pharaons Wanze.*
5. „ Hottentotta. *Der Hottentott.*

Fig. 1. Cimex Stigma. *Die markirte Wanze.*
2. . Grallator. *Der Stelzenläufer.*
3. . Deformatus. *Die ungestaltete Wanze.*
4. . Clavigor. *Der Keulenträger.*
5. . Lacustris. Linn. *Die Wassermücke.*

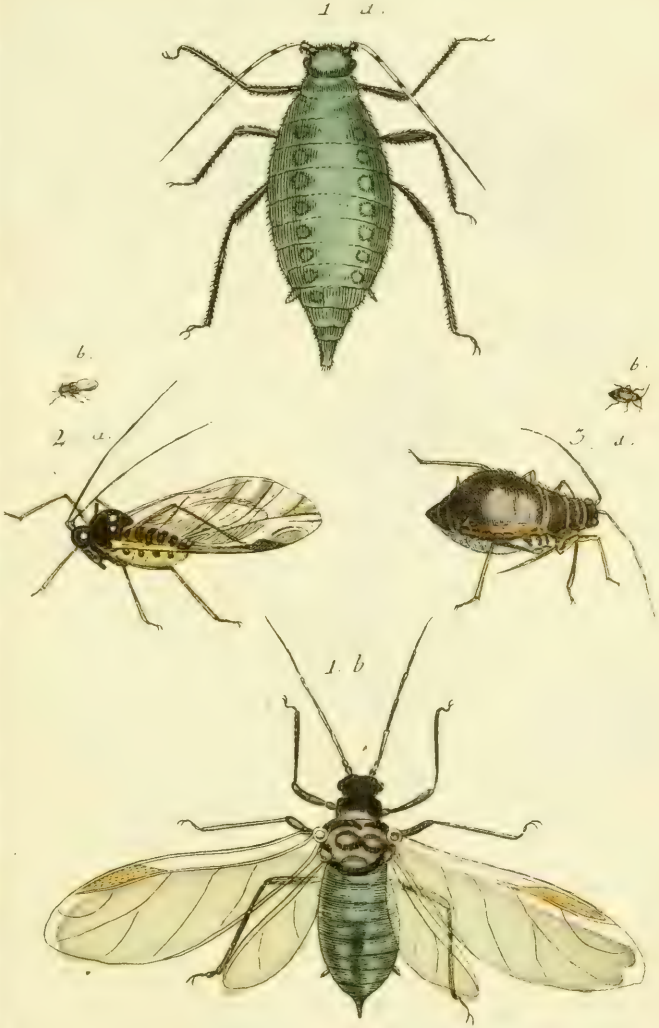

Fig 1. a b Aphis. Pruni. Degeer. *Die Pflaumenblattlaus*

2. a b. „ Persicæ. Sulzer. „ *Pfirsichlaus.*

3. a. b. „ Salicis. Linn. „ *Weidenlaus.*

Fig. 1. a. b. Chermes Buxi, Lin. *der Buchsfloh.*
, 2. a. b. , Urticæ, *Nesselsauger.*
, 3. a. b. c. , Alni, *Erlensauger.*

Fig. 1. Coccus Fagi . Suiz . *die Hagbüchenlaus*
2. a. a. c „ Perficorum . *Pfirsichlaus* .

Fig. 1. a. b. Thrips Fuscus . Sulz . *der Braune*
2. a. b. „ Physapus . Lin . „ *schwarze Blasenfuss*

SMITHSONIAN INSTITUTION LIBRARIES
3 9088 01506 5378